

Feros de distribuição	
Ferro N3	Armadura de distribuição 7 N2 ø5.0 c/16 C=408

DETALHE DA ARMADURA DE SUPERIOR DE CONTINUIDADE DA LAJE E MONTAGEM DA ARMADURA DE DISTRIBUIÇÃO

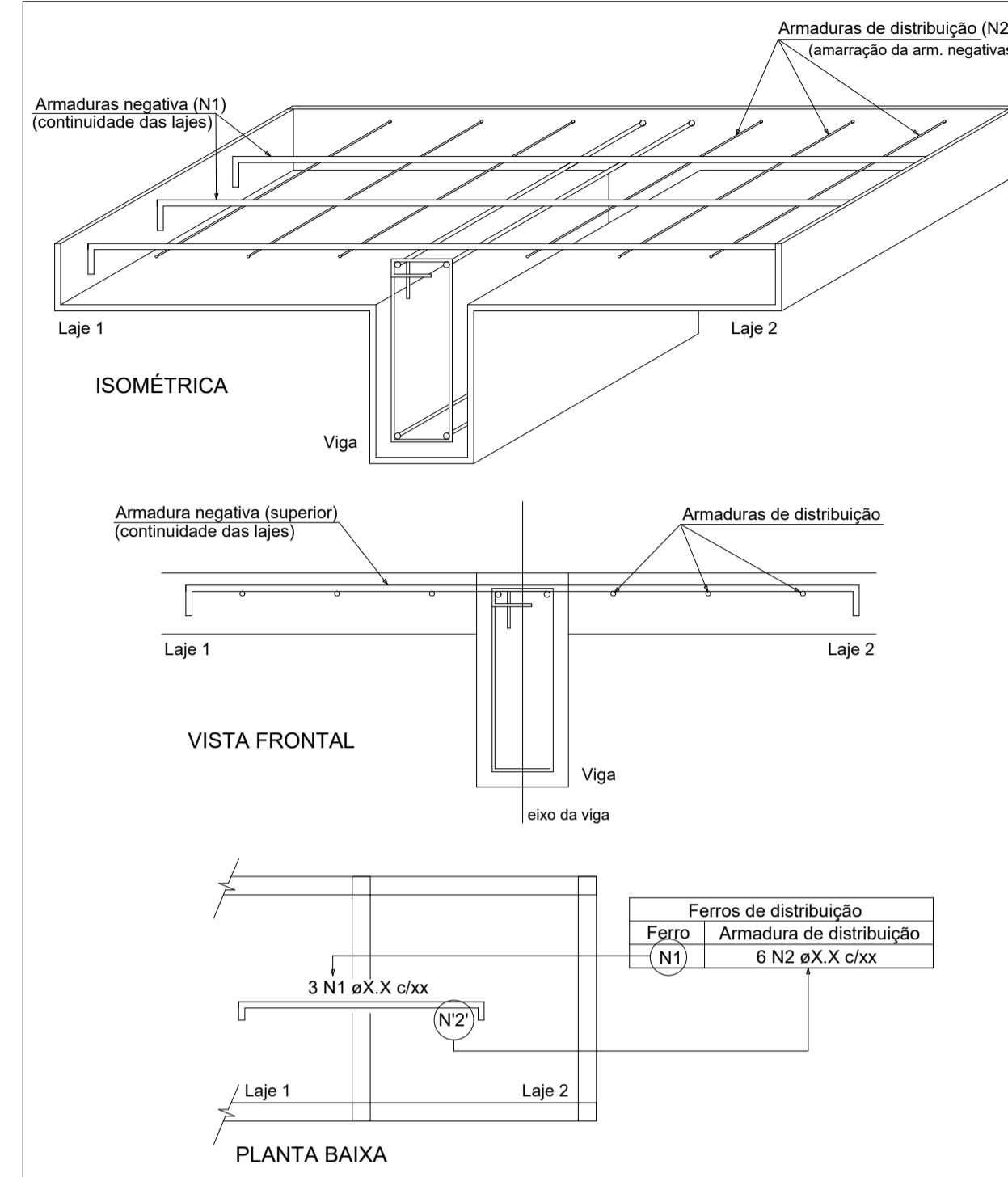

Relação do aço

Negativos Y

AÇO	N	DIAM	Q	UNIT (cm)	C.TOTAL (cm)
CA60	1	4.2	2	86	172
	2	5.0	7	408	2856
CA50	3	12.5	21	116	2436

Resumo do aço

AÇO	DIAM	C.TOTAL (m)	PESO + 10 % (kg)
CA50	12.5	24.4	25.8
CA60	4.2	1.8	0.2
	5.0	28.6	4.8
PESO TOTAL			
CA50	25.8		
CA60	5		

ARMAÇÃO NEGATIVA DAS LAJES DO PAVIMENTO LAJE 2 (EIXO Y)

escala 1:50

<p>FOCO engenharia PROJETOS E EXECUÇÕES</p>	<p>TÍTULO: Construção câmara de vereadores</p>	
	<p>PROJETO: Detalhes Laje 2</p>	<p>FOLHA: 27/30</p> <p>DATA: 12/11/21</p>
<p>DADOS DO PROPRIETÁRIO(A):</p> <p>MUNICÍPIO DE PORTO DOS GAÚCHOS</p> <p>ENDEREÇO DO PROPRIETÁRIO(A): Praça Leopoldina Wilke 19, Centro - Porto dos Gaúchos - MT</p>	<p>CPF / CNPJ: 03.204.187/0001-33</p> <p>TELEFONE: (66)3526-2000</p>	
	<p>TIPO DA OBRA: Construção comercial em alvenaria, forro de gesso e cobertura isotérmica</p>	
<p>ASSINATURAS:</p>		
<p>AUTOR DO PROJ. : Evelin Luani Montagna Engenheira Civil Crea-MT: 039125</p>	<p>RESP. TÉCNICO: Evelin Luani Montagna Engenheira Civil Crea-MT: 039125</p>	<p>PROPRIETÁRIO(A): Município de Porto dos Gaúchos CNPJ: 03.204.187/0001-33</p>